

# Lotissement "Fontroubade" Plan de Bornage du lot n°21

Section AM  
Lieu dit: "Beausoleil"

Echelle : 1/250

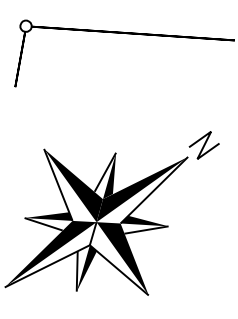

**Désignation Cadastreale**  
Section AM  
Lieu dit: "Beausoleil"  
Numéro : 58  
Superficie mesurée = 836 m<sup>2</sup>

**Adresse**  
Voie : Allée des Passereaux  
Numéro : 7

**Légende :**

- Borne O.G.E. nouvelle
- Borne O.G.E. existante

**Implantation par rapport aux limites séparatives**

- Possibilité de construction**
- en limite séparative
  - à une distance  $d = h/2$ , h étant la hauteur ou différence de niveau entre le point de la limite le plus rapproché et tout point de la construction. La distance d ne peut pas être inférieure à 3,00 mètres.

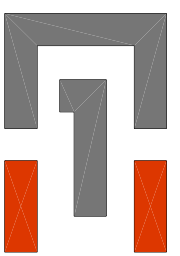
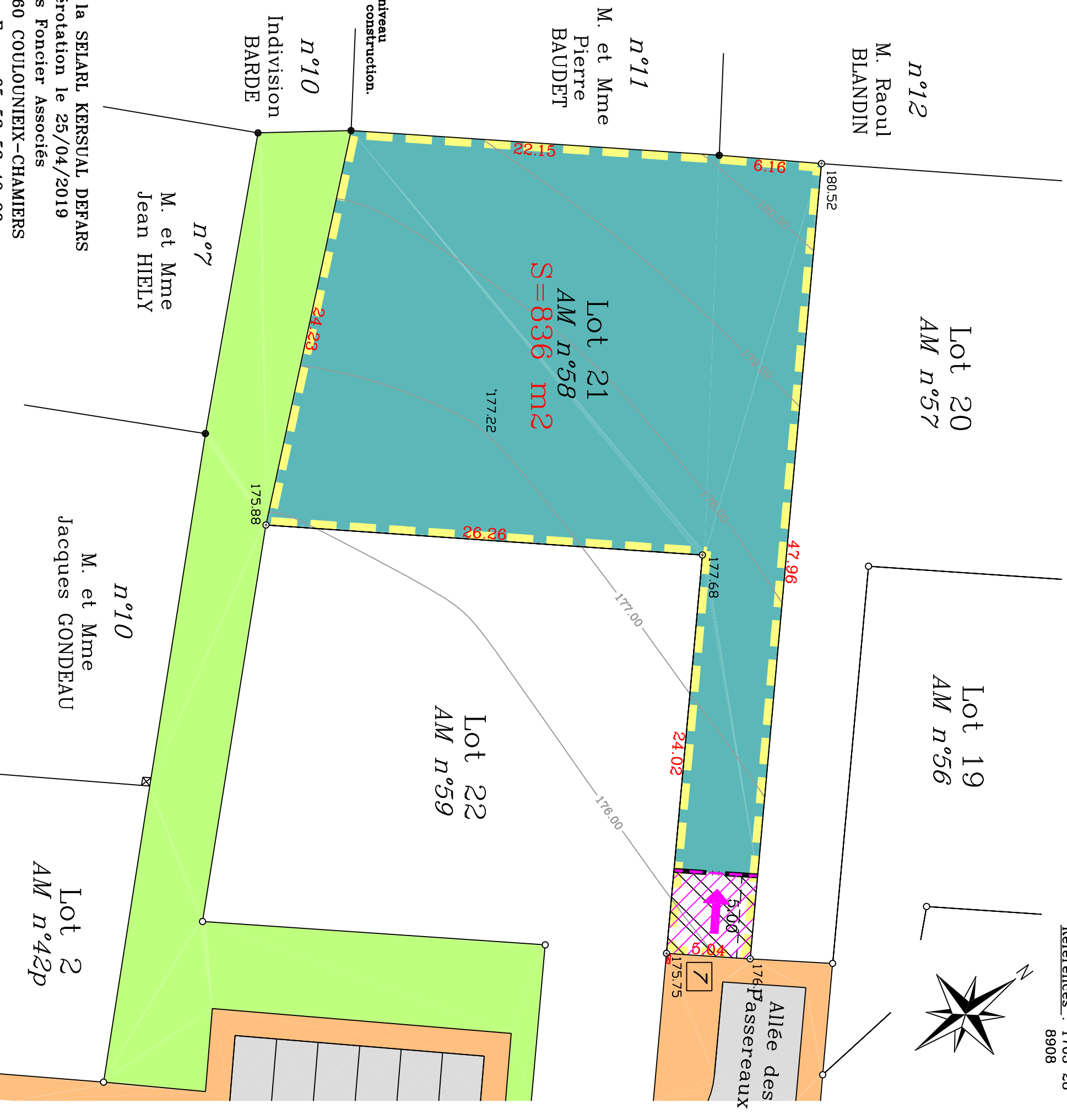
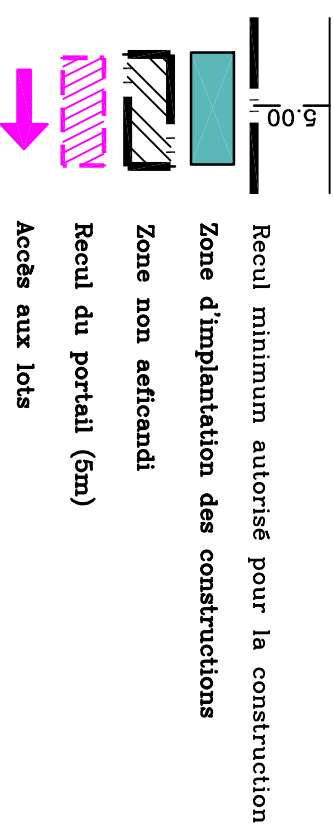

**GÉOMÈTRE-EXPERT**  
CONSEILLER VALORISER GARANTIR

Dressé le 02/04/2019 par la SEIARL KERSUAL DEFARS  
Mis à jour après numérotation le 25/04/2019  
Géomètres Experts Foncier Associés  
72, Avenue M. FOCH 24660 COULOUNIEIX-CHAMIERES  
Tel : 05 53 53 28 66 Fax : 05 53 53 40 90  
e-mail : [bruno.kersual@wanadoo.fr](mailto:bruno.kersual@wanadoo.fr)